



Indice

- 1. Abbandono e spopolamento: dati e cause principali**
- 2. Impatti dell'abbandono e dello spopolamento**
 - Impatti negativi
 - Impatti positivi
- 3. Il ruolo dello sviluppo agricolo e rurale**
- 4. Rivitalizzazione delle aree rurali**
 - Tipi di rivitalizzazione
 - Opzioni riguardanti gli incentivi alla rivitalizzazione
 - Economie e politiche di rivitalizzazione
- 5. Raccomandazioni finali**

Indice

- 1. Abbandono e spopolamento: fatti e cause principali**
2. Impatti dell'abbandono e dello spopolamento
 - Impatti negativi
 - Impatti positivi
3. Il ruolo dello sviluppo agricolo e rurale
4. Rivitalizzazione delle aree rurali
 - Tipi di rivitalizzazione
 - Opzioni riguardanti gli incentivi alla rivitalizzazione
 - Economie e politiche di rivitalizzazione
5. Raccomandazioni finali





Terre abbandonate, due definizioni

LEGGE 440/78, l'art. 1

" sono incolte abbandonate le **terre suscettibili di coltivazione** che non siano state **destinate ad utilizzazione agraria per almeno due anni** ... e **insufficientemente coltivate** le terre le cui **produzioni ordinarie**, unitarie medie, **non abbiano raggiunto il 40%** di quello ottenuto per le stesse colture, nel medesimo periodo, in terreni della stessa zona censuaria, con le stesse caratteristiche catastali, tenendo conto delle vocazioni colturali della zona".

Accento sullo stato
e la durata temporale

FAO

Land abandonment is a **process**, whereby **human control over land (e.g. agriculture, forestry) is given up** and the land is left to nature. After a number of years, depending on the ecological zones and climate, land can be considered as **completely "abandoned"**, when either **legal** (e.g. forest law) **or natural conditions** (e.g. desertification, overgrowth with forest) **render a restoration for agricultural use impossible or too costly**.

Accento sul processo stato
e sul ripristino (foreste incluse)

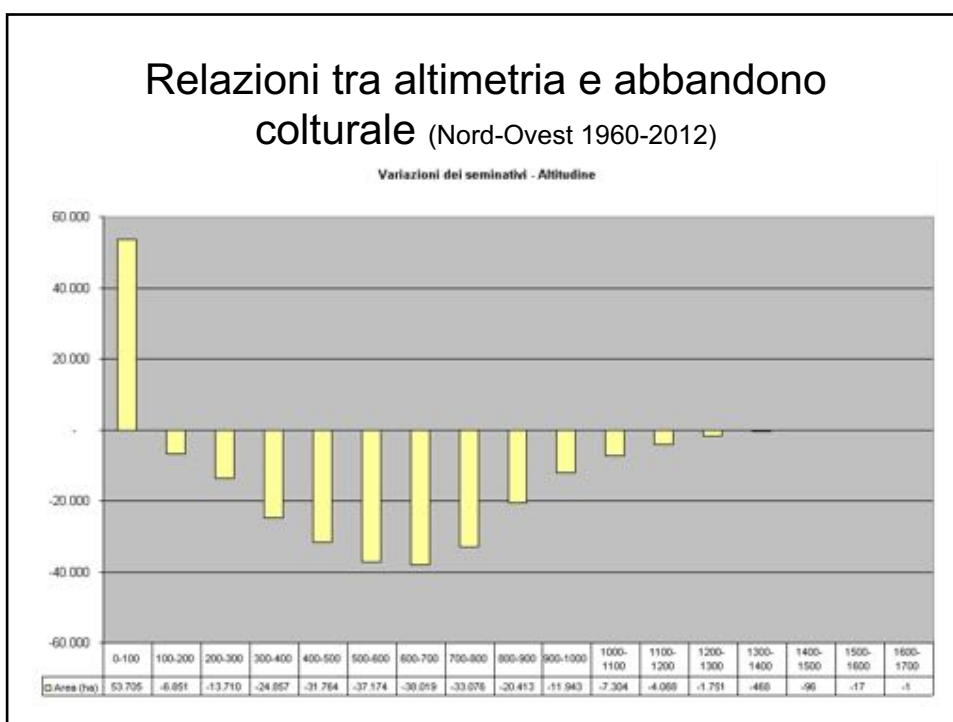

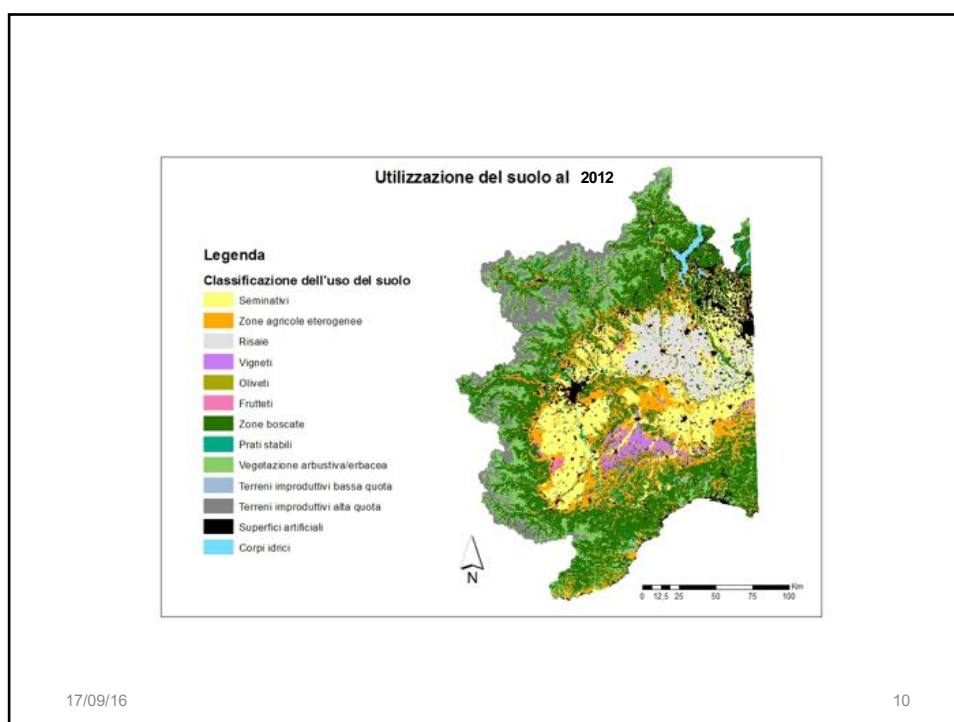
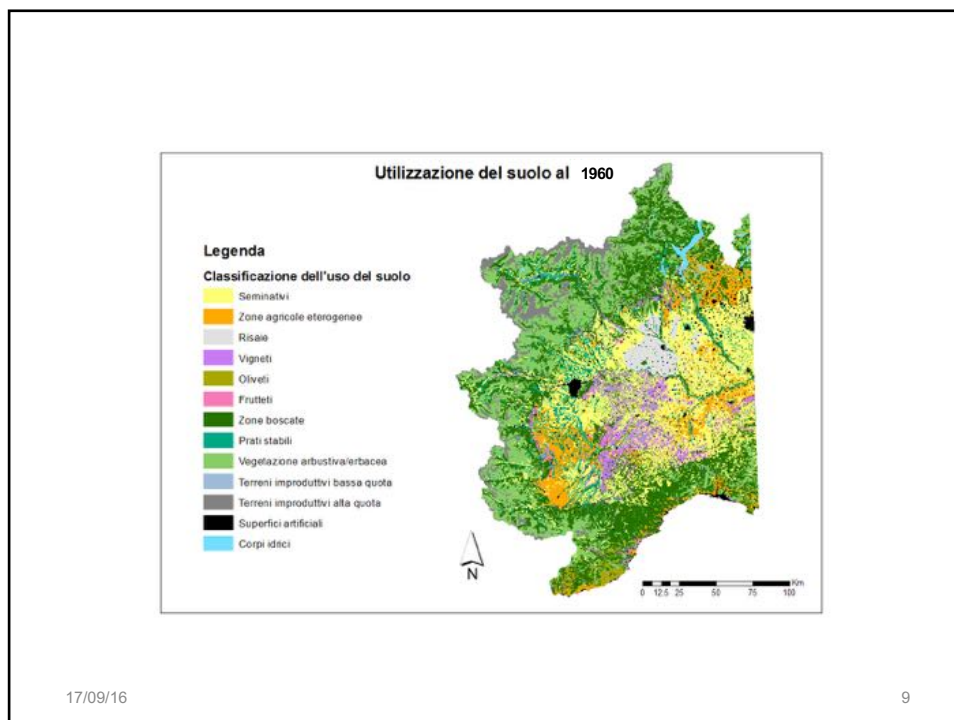

Relazioni tra pendenza del terreno e seminativi

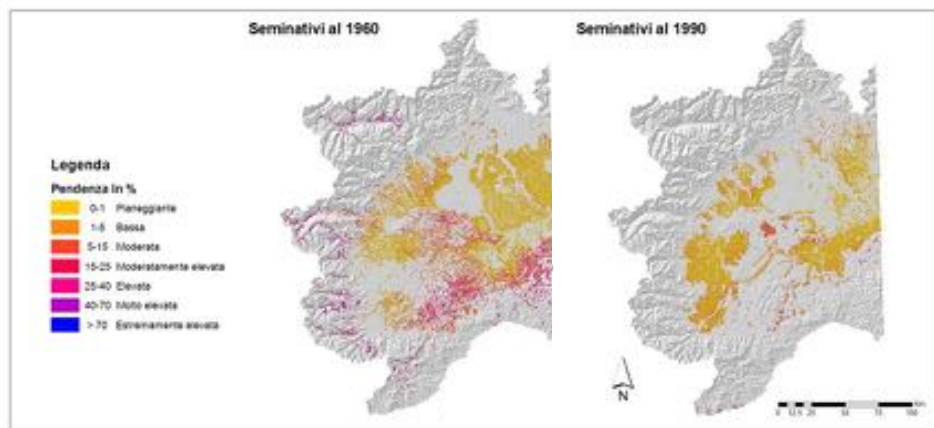

17/09/16

11





Dall'osservazione delle relazioni tra reddito e copertura forestale è stata sviluppata

La teoria della transizione forestale di Mather

(*Forest transition theory*:
Mather, 1992; Grainger, 1995; Mather e Needle, 1998)

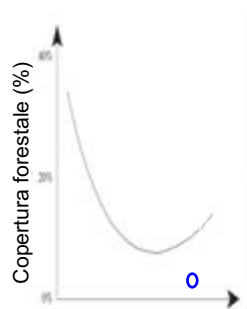

tempo

Crescita di: popolazione, terreni agricoli, reddito, urbanizzazione, industrializzazione, ...

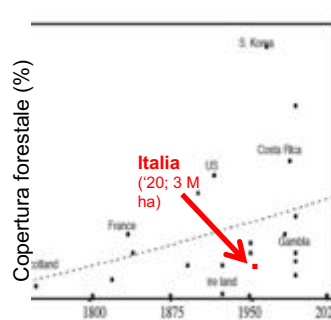

anno di inversione del trend

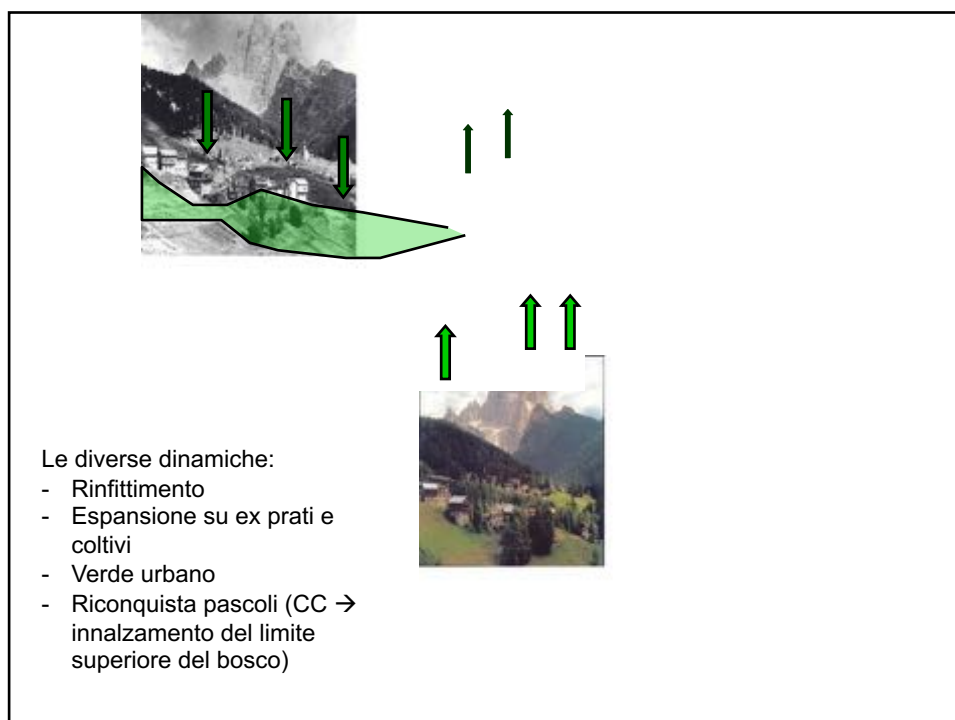
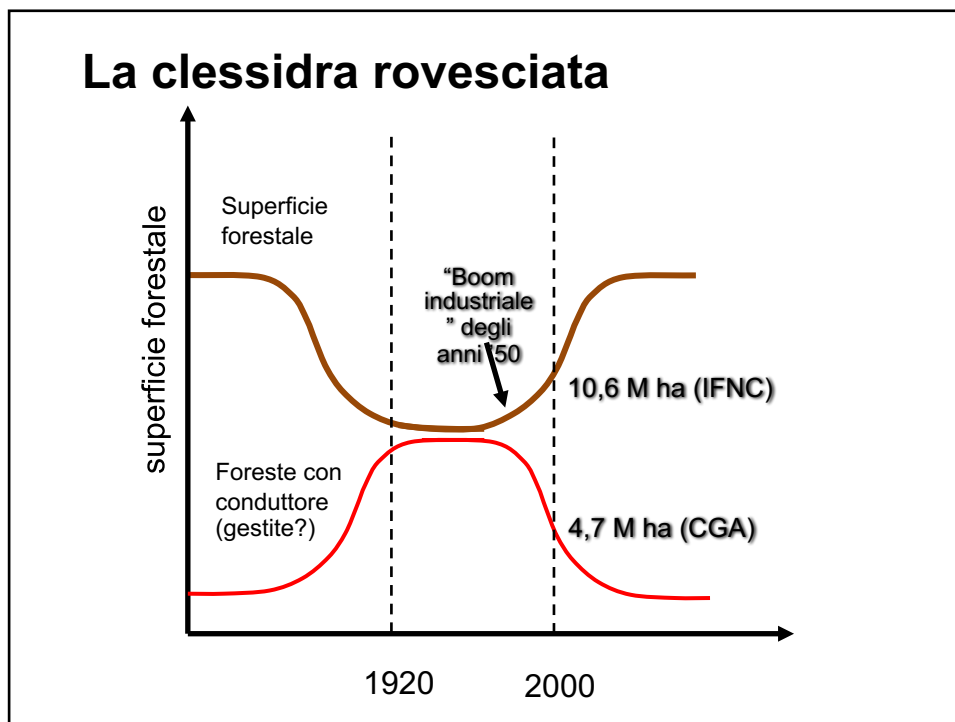

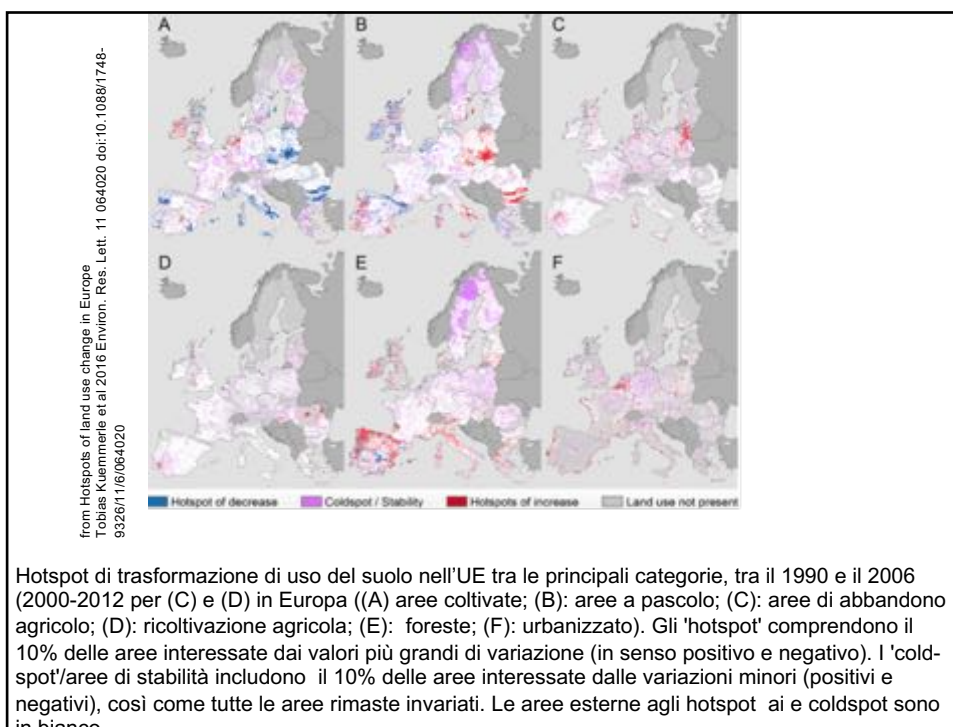
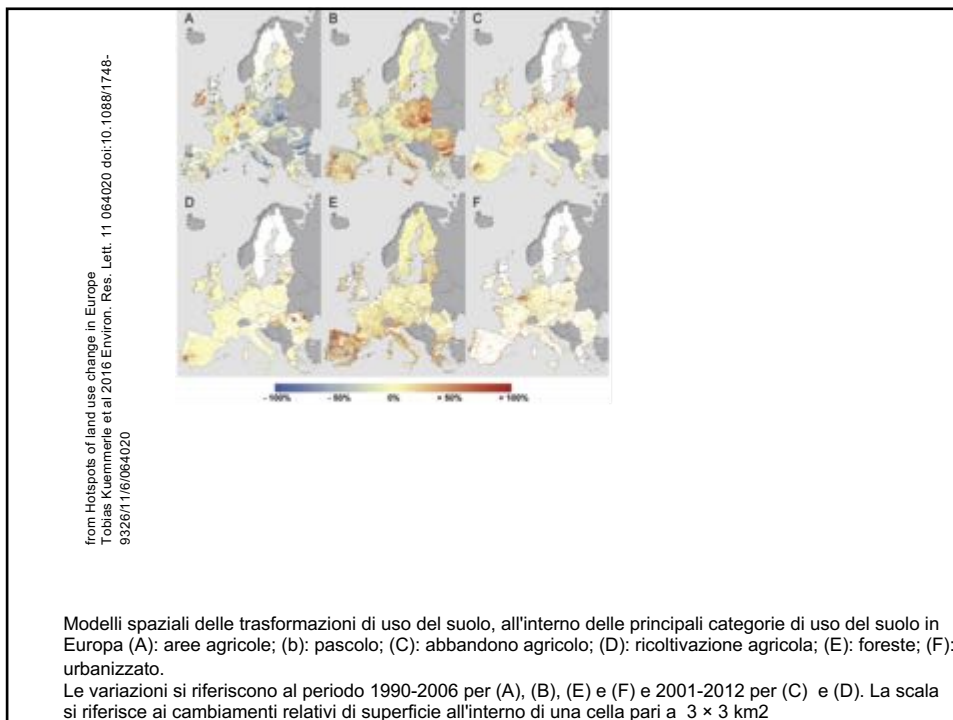

Variazioni annue in Italia

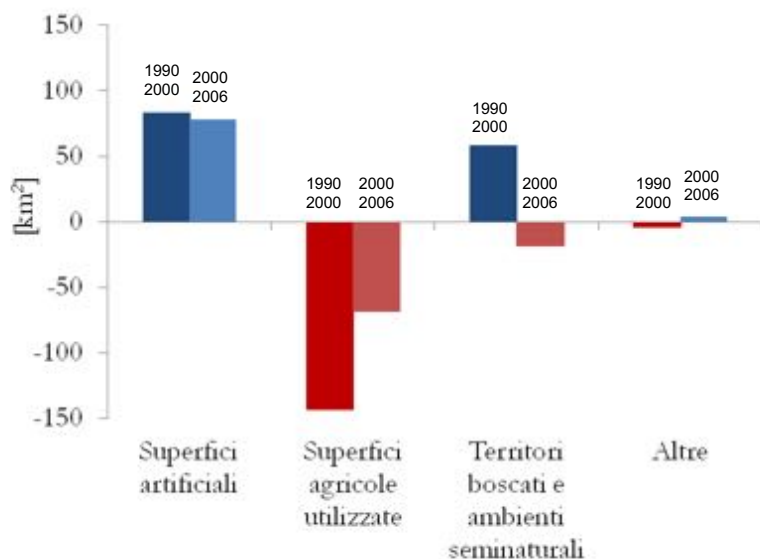

Cambiamenti 1990-2000 in Italia

Nella matrice vengono mostrate le superfici che hanno subito cambiamenti di uso del suolo al primo livello della classificazione Corine.

		2000				
		1	2	3	4	5
1990	1	-	39	972	0	255
	2	79359	-	68272	379	1434
	3	4015	5826	-	49	418
	4	68	76	52	-	479
	5	477	160	958	220	-

	> 50.000
	>10.000 e < 50.000
	> 1000 e < 10.000

Tabella 1 Superfici in Ettari [ha]

quasi il 90% di questi cambiamenti è dovuto alla perdita di aree agricole, a favore soprattutto di aree artificiali e di territori boscati ed ambienti semi-naturali.

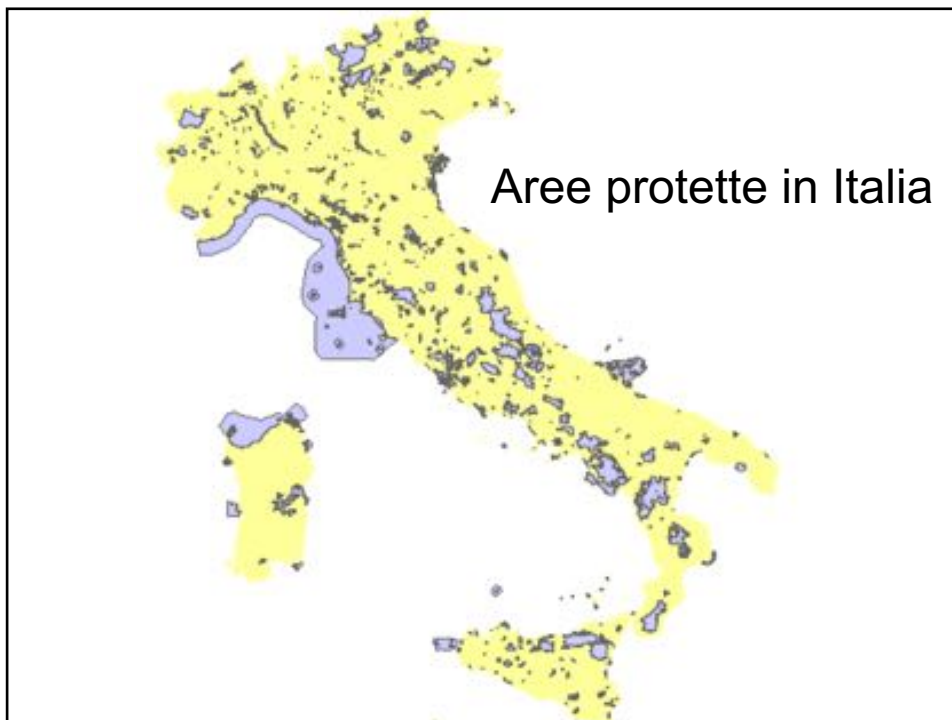

Analisi delle principali dinamiche territoriali all'interno delle aree protette (1990-2000)

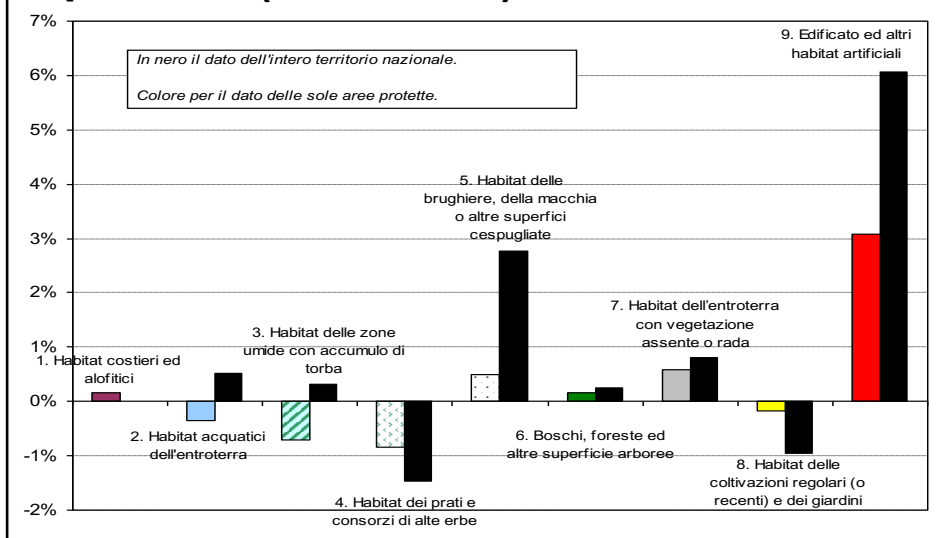

Indice

1. **Abbandono e spopolamento: fatti e cause principali**
2. **Impatti dell'abbandono (e dello spopolamento)**
 - Impatti negativi
 - Impatti positivi
3. **Il ruolo dello sviluppo agricolo e rurale**
4. **Rivitalizzazione delle aree rurali**
 - Tipi di rivitalizzazione
 - Opzioni riguardanti gli incentivi alla rivitalizzazione
 - Economie e politiche di rivitalizzazione
5. **Raccomandazioni finali**

Qualunque sia la causa, l'abbandono è fonte di preoccupazione per i responsabili delle politiche e altri a causa delle sue implicazioni sociali, economici e ambientali negativi.

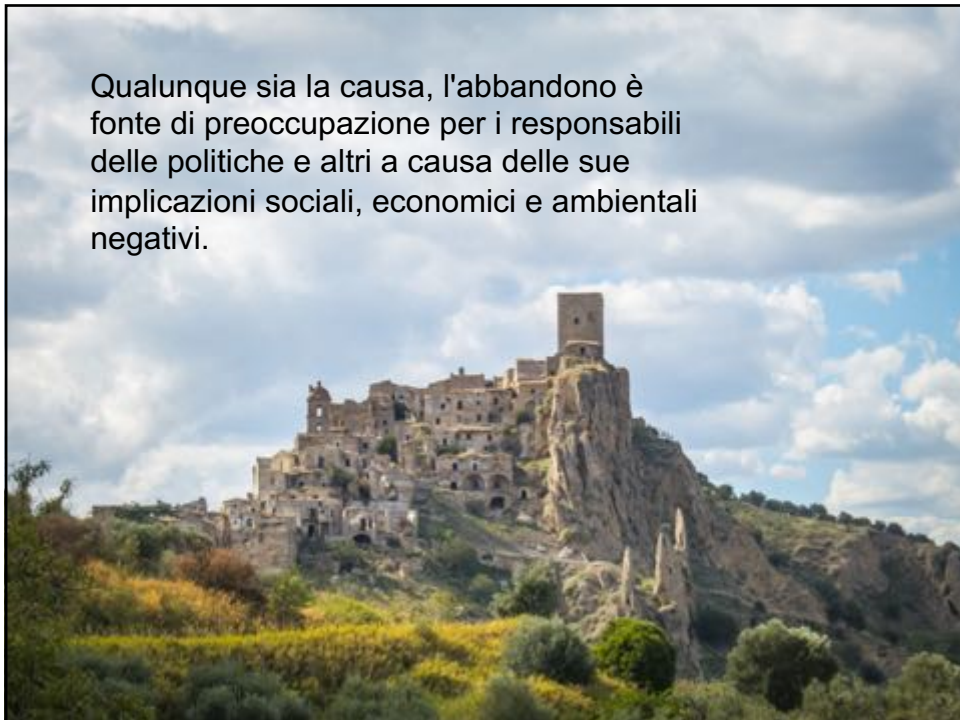

In sintesi

Impatti negativi

- Ambientali
(degradazione del suolo e del territorio, maggiori rischi di incendio, banalizzazione del paesaggio, riduzione della biodiversità di specie e genetica, etc.)
- Economici
- Sociali

Impatti positivi

- Ambientali
(estensivazione e riduzione delle pressioni, aumento della biodiversità di specie e genetica, qualità delle acque, carbon sink, etc.)
- Economici
- Sociali

Indice

1. **Abbandono e spopolamento: fatti e cause principali**
2. **Impatti dell'abbandono e dello spopolamento**
 - Impatti negativi
 - Impatti positivi
3. **Il ruolo dello sviluppo agricolo e rurale**
4. **Rivitalizzazione delle aree rurali**
 - Tipi di rivitalizzazione
 - Opzioni riguardanti gli incentivi alla rivitalizzazione
 - Economie e politiche di rivitalizzazione
5. **Raccomandazioni finali**

Contents lists available at SciVerse ScienceDirect

Land Use Policy

Journal homepage: www.elsevier.com/locate/landusepol

Policy reform and agricultural land abandonment in the EU

Alan Renwick^{a,*}, Torbjorn Jansson^b, Peter H. Verburg^c, Cesar Revoredo-Giha^d, Wolfgang Britz^d, Alexander Gocht^e, Davy McCracken^a

^a Land Economy and Environment Research Group, SAC Kings Buildings, Edinburgh, Scotland EH9 3JG, United Kingdom
^b Department of Economics, Swedish University of Agricultural Sciences, Sweden
^c Institute for Environmental Sciences, VU University, Amsterdam, Netherlands
^d Institute for Food and Resource Economics, University of Bonn, Germany



ABSTRACT

This paper examines the potential impact of agricultural and trade policy reform on land-use across the EU focussing particularly on the issue of land abandonment. Using a novel combined application of the well established CAPRI and Dyna-CLUE models it estimates the extent of change across Europe under removal of Pillar 1 support payments and trade liberalisation. Overall, it is estimated that around 8 per cent less land will be farmed under these reforms than under the baseline situation. However, some regions, areas and farm types face more significant reductions. The reforms are particularly felt on livestock grazing farms situated in the more marginal areas of Europe, which also coincide with areas of high nature value. Therefore, farmland biodiversity is likely to be reduced in these areas. However, using a range of environmental indicators, relating to nutrient surpluses, GHG emissions, soil erosion and species abundance, an overall improvement in the environmental footprint of agriculture is likely. In addition, the economic efficiency of the agricultural sector will probably improve. The paper considers several possible options available to deal with any negative aspects of land abandonment. Following the FAO (2006), it is argued that untargeted, rather general agricultural policy measures which maintain land in production are likely to be an ineffective and inefficient way to address the perceived negative consequences of abandonment. A more holistic approach to rural development is required, tailored to

Indice

1. **Abbandono e spopolamento: fatti e cause principali**
2. **Impatti dell'abbandono e dello spopolamento**
 - Impatti negativi
 - Impatti positivi
3. **Il ruolo dello sviluppo agricolo e rurale**
4. **Rivitalizzazione delle aree rurali**
 - Tipi di rivitalizzazione
 - Opzioni riguardanti gli incentivi alla rivitalizzazione
 - Economie e politiche di rivitalizzazione
5. **Raccomandazioni finali**



Misure economiche e politiche per la rivitalizzazione

Un tempo *focus* su:

- **Politiche:** PAC
- **Soggetto:** azienda agraria
- **Innovazioni:** organizzative
- **Settore pubblico:** agente principale del cambiamento
- **Temi fondamentali:** il trasferimento tecnologico, l'accesso al mercato

Ora *focus* su:

- **Politiche:** PSR
- **Soggetto:** azienda multifunzionale
- **Innovazioni:** capitale sociale
- **Settore pubblico:** ruolo di supporto e *partnership*
- **Temi fondamentali:** reti, qualità, filiere corte, coesione, gestione conto terzi dei terreni...

Gestione conto terzi dei terreni (non un tema nuovo, anzi un *refrain* della storia del mondo rurale in Italia) ...due buone ragioni ...

- **di principio**, è connessa al principio costituzionale della sussidiarietà orizzontale. L'art. 118 della Costituzione afferma infatti che "Stato, Regioni, Città metropolitane, Province e Comuni favoriscono l'autonoma iniziativa dei cittadini, singoli e associati, per lo svolgimento di attività di interesse generale, sulla base del principio di sussidiarietà". La domanda di partecipazione e di assunzione di responsabilità gestionali che proviene dalla società civile e la capacità di innovazione delle imprese (anche non profit) potrebbe essere soddisfatta da una diffusione di modalità di gestione conto terzi del patrimonio agricolo, boschivo e naturale pubblico.
- **operativa** è connessa al fatto che già esistono, all'estero e sporadicamente, ma in misura crescente anche in Italia, diversi esempi in cui la gestione di risorse territoriali (aziende agricole, boschi, ecc.) pubbliche è affidata a privati, anche con contratti pluriannuali di affidamento del complesso delle responsabilità gestionali a organizzazioni profit e non-profit.

Buone pratiche

- Banche della Terra in diverse Regioni
- Affidamento in gestione del demanio forestale regionale in Liguria: progetti di associazioni di imprese
- Consorzi forestali pubblico-privati in Italia centrale (Marche e Abruzzo) tra Comuni e Cooperative forestale, in particolare per organizzare la gestione degli Usi civici
- "Associazioni fondiarie" promosse dalla Regione Piemonte
- Contratti di concessione gratuita di aree agricole e forestali a fronte di miglioramenti fondiari

Indice

1. **Abbandono e spopolamento: fatti e cause principali**
2. **Impatti dell'abbandono e dello spopolamento**
 - Impatti negativi
 - Impatti positivi
3. **Il ruolo dello sviluppo agricolo e rurale**
4. **Rivitalizzazione delle aree rurali**
 - Tipi di rivitalizzazione
 - Opzioni riguardanti gli incentivi alla rivitalizzazione
 - Economie e politiche di rivitalizzazione
5. **Raccomandazioni finali**

Una linea-guida: creare le pre-condizioni per un ambiente aperto al cambiamento

- **Condizioni macro-economiche favorevoli**
(politica delle infrastrutture di servizio, del credito, del lavoro, della qualità, ...)
- **Decentralizzazione, partecipazione**
(approccio Leader), ma anche funzione sostitutiva dello Stato in assenza di istituzioni locali inattive
- Misure di apertura e integrazione dei “**new comer**” (giovani, emigrati, ex-urbani...)

... dando
preferenza
all'azione sulle
dichiarazioni e i
documenti
politici

