

Fondazione Lanza
Etica civile, beni comuni e sostenibilità
25 novembre 2011

Gestione dei beni comuni: esperienze a confronto.

UNIPD e risorse forestali



Davide Pettenella

Dip.TESAF – Università di Padova

I temi

- Pochi dati di inquadramento
- Tre criticità
 - Divario crescente Nord-Sud
 - Italia: responsabilità internazionali e interne
 - Le foreste come bene comune: gestione diretta pubblica o sussidiarietà orizzontale?
- L'UNIPD:
 - Il *Forest Stewardship Council*
 - Formazione internazionale
 - Lo *spin-off* Etifor



Le risorse forestali mondiali

- 4 Mld di ettari di foreste
- 31% di copertura

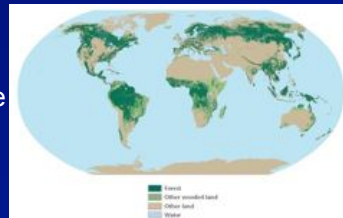

Fonte: FRA (FAO, 2006)

Characteristics of the world's forests, 2010 (%)



Risorse forestali e povertà

- 1,2 miliardi di persone vivono sfruttando le foreste per coprire fabbisogni essenziali (Mery *et al.*, 2005)
- 60 milioni di indigeni hanno nelle foreste la loro esclusiva fonte di vita.
- Legna = fonte energetica per 2 Mld di persone e copre più del 70% del fabbisogno energetico delle popolazioni africane e del sud-est asiatico.
- Economia informale: caccia e raccolta di frutti, piante selvatiche, erbe medicinali e aromatiche; l'estrazione di lattici, resine, corteccia e sughero
- In 62 paesi del Terzo Mondo la caccia in foresta copre più del 20% del fabbisogno proteico della popolazione rurale (Bennett e Robinson, 2000)
- In Asia 1,8 miliardi di persone utilizzano piante selvatiche a scopo medicinale (Srivastava *et al.*, 1996)



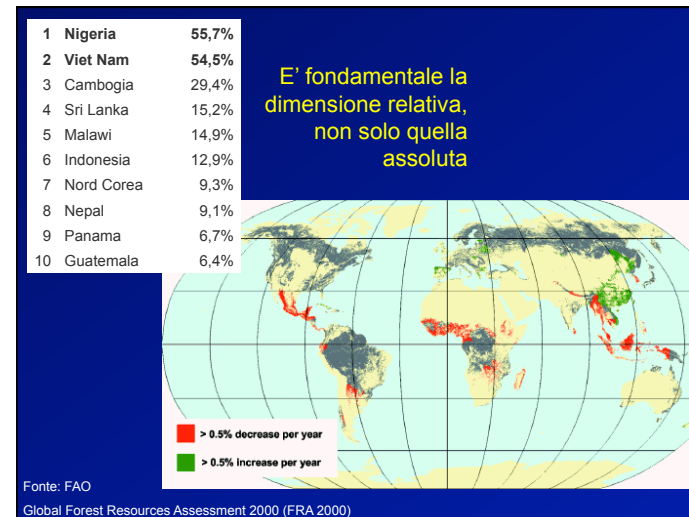

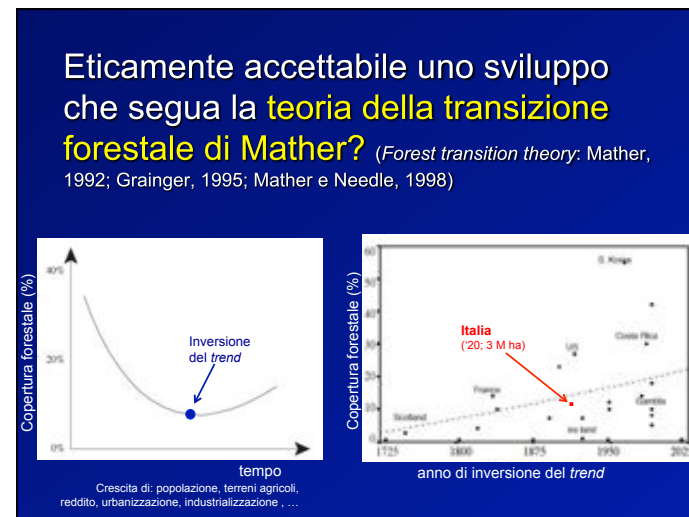
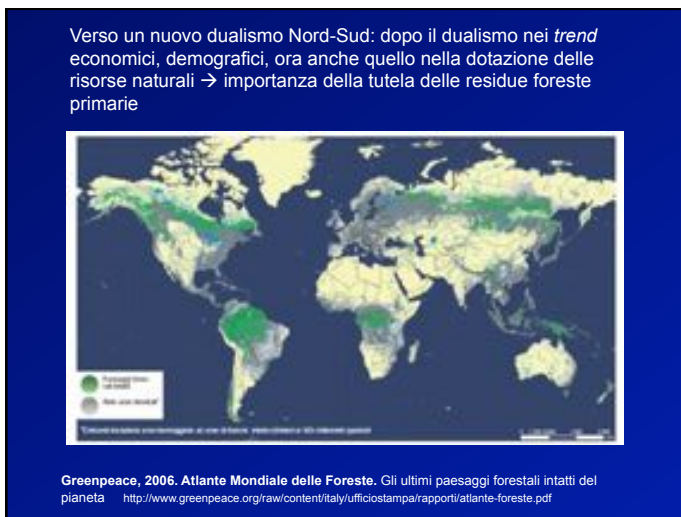

Le cause del degrado

- 50% del legname tagliato è legato alla domanda di energia
- *Shifting cultivation*; colonizzazione per esigenze agricole
- Incendi, uragani e altri fattori “naturali”
- I tagli ad uso commerciale

Tagli ad uso commerciale: il problema dell'illegalità

- Sec. la CE il **19% del legname importato** nell'UE è illegale...
- Almeno il **50% dei prelievi nel bacino amazzonico**, Africa centrale e del sud-est asiatico è illegale (Royal Institute of International Affairs, 2002)
- In **Camerun oltre il 50%** dei prelievi è illegale (ITTO, 2001)
- *“I paesi con foreste tropicali hanno continuato a tagliare su scala massiccia, spesso in forme illegali e non sostenibili. In molti paesi i tagli illegali sono pari a quelli legali. In altri l'illegalità è molto più diffusa delle condizioni di legalità”* (World Bank Review of Global Forest Policy – 1999)

Le responsabilità dell'Italia

Non è generalizzabile l'uguaglianza:
 Importazione di legname dai PVS = deforestazione
 o degradazione

Italia: 6° importatore mondiale di legno
 2° importatore europeo di legno (dopo UK – ma ora 1° durante la crisi)
 4° importatore mondiale di segati e di paste ad uso cartario
 2° importatore mondiale di legname ad uso energetico e chips (dopo il J)
 1° importatore di legno dai Balcani e sud Europa
 2° importatore europeo di legname tropicale

L'Italia è il 1° *partner* commerciale per l'export del Camerun, della Romania, della Bosnia, dell'Albania, della Serbia,...

... e le foreste italiane?



2° IFNC
<http://www.sian.it/inventarioforestale>

Oltre 10,4 M ettari di foreste
 Coef. boscosità: 34%

Probabilmente se Stendhal ritornasse a visitare l'Italia a distanza di poco meno di due secoli da quando ebbe a scrivere *“gli italiani odiano le loro foreste”*, scriverebbe qualcosa del tipo *“gli italiani vivono in un paese forestale, ma non lo sanno”*.

Foresta = montagna

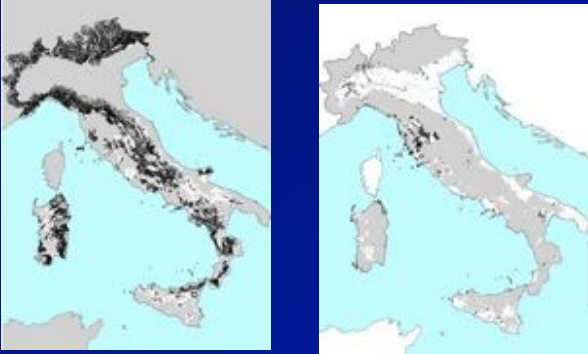

CORINE Land Cover

Valore produzione: < 0,01% del PIL nazionale
Forbice crescente tra funzioni commerciali e servizi pubblici

- **98%** della proprietà sono sotto **VI e altri vincoli pesanti** (12-24 mesi per autorizzazione tagliate)
- **35-40%** dei **terreni forestali** in mano pubblica (rari esempi di trasferimento della gestione a soggetti terzi)
- **60-70.000 operai forestali** (gestione non trasparente)
- **Produzioni e servizi sotto il controllo diretto del settore pubblico** (vivaismo, aziende faunistico-venatorie, educazione ambientale, aziende sistemazione bacini montani, sistema di certificazione, segherie, ...)
- L'unico paese europeo con **1 corpo statale e 6 regionali di polizia** specializzati nel settore forestale



Fonte: CFS <http://www.corpoforestale.it/>

- **98%** della proprietà sono sotto **VI e altri vincoli pesanti** (12-24 mesi per autorizzazione tagliate)
 - **35-40%** dei **terreni forestali** in mano pubblica (rari esempi di trasferimento della gestione a soggetti terzi)
 - **60-70.000 operai forestali** (gestione non trasparente)
 - **Produzioni e servizi sotto il controllo diretto del settore pubblico** (vivaismo, aziende faunistico-venatorie, educazione ambientale, aziende sistemazione bacini montani, sistema di certificazione, segherie, ...)
 - L'unico paese europeo con **1 corpo statale e 6 regionali di polizia** specializzati nel settore forestale
- Sussidiarietà orizzontale (o sociale)**
(art. 118 Cost c. 4)
- Stato, Regioni, Città metropolitane, Province e Comuni favoriscono l'autonoma iniziativa dei cittadini, singoli e associati, per lo svolgimento di attività di interesse generale, sulla base del principio di sussidiarietà*

Un passaggio culturale (e politico) cruciale

Da proteggere per poter consentire il mantenimento di beni pubblici ("...il morso del fessipete dall'unghia luciferina")



... a gestire efficientemente le attività commerciali per ridurre i costi dell'offerta di beni pubblici



In questo contesto, come promuovere (come UNIPD) la gestione dei beni comuni forestali?

■ Le regole, gli standard



■ La formazione e la consulenza



Il Forest Stewardship Council (FSC)

- Ong e no-profit (1993)
- Promuovere una gestione responsabile delle foreste in tutto il mondo
- Gestione responsabile = ambientale, sociale ed economica
- Standard per la certificazione volontaria e indipendente (parte terza) della gestione forestale e della catena di custodia (COC).



ISEAL
(International Social and Environmental Accreditation and Labeling Alliance)

FLO (Commercio Equo),
IFOAM (agricoltura biologica),
SAI (SA8000),
MSC (pesca)
...

I 10 P&C di buona gestione forestale secondo FSC

1. Rispetto delle leggi nazionali e degli accordi internazionali
2. Tutela dei diritti di proprietà e d'uso delle risorse forestali
3. Riconoscimento e tutela diritti popolazione indigena
4. Rispetto diritti lavoratori, benessere comunità locali
5. Uso efficiente prodotti e servizi da foreste
6. Impatti ambientali: conservazione biodiversità, paesaggio...
7. Attuazione di un piano di gestione forestale
8. Monitoraggio/valutazione della foresta e d. gestione
9. Salvaguardia delle foreste di grande valore ambientale
10. Gestione delle piantagioni

Il Gruppo FSC-Italia



- Creato nel 2001 (ric. 2002)
- 63 membri
- Promozione del sistema FSC
- Standard di buona gestione forestale a livello nazionale
- Collaborazione con altre NI

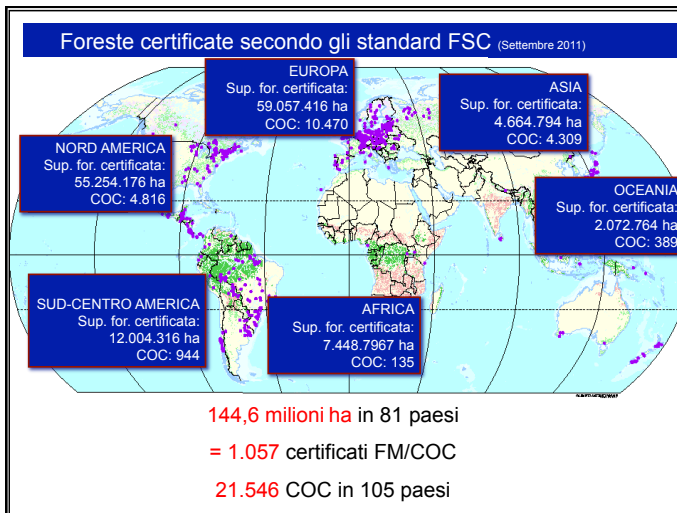

Certificazioni FSC in Italia, GF

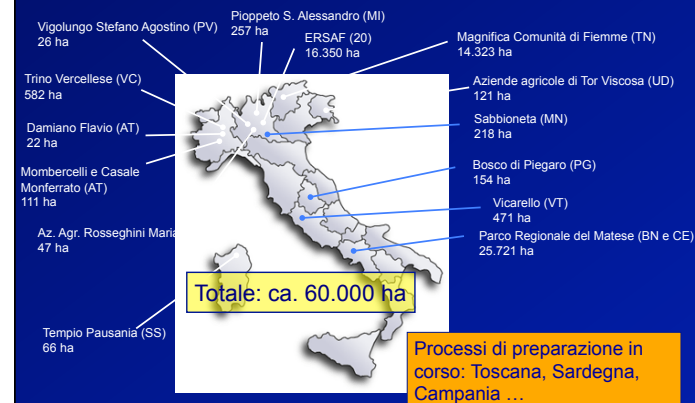

Certificazioni FSC in Italia, COC

1.153 certificati COC
(Italia 8° paese al mondo)

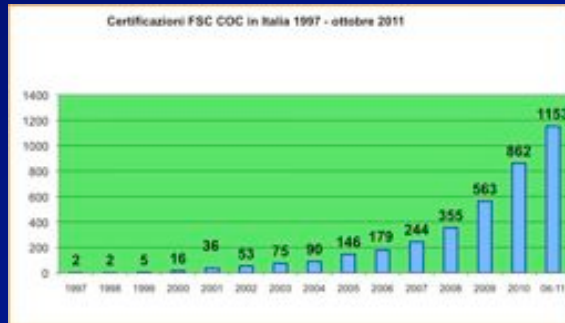

Didattica internazionale

Programma Erasmus Mundus

MSc SUTROFOR
www.sutrofor.uo

MSc MEDFOR
www.medfor.uo

MSc SUFONAMA
www.sufonama.uo

Int. PhD Forest, Nature and Society
FONASO
www.fonaso.uo



LETIFOR



Università di Padova



6



FSC Italia

Esperti in RSI nel settore forestale

Spin-off
dell'Università di Padova: RSI applicata al settore forestale

Sede: La Costigliola (Rovolon, PD) - 30 ottobre 2011

Attività

Consulenza, Ricerca, Progettazione e Formazione



Foreste e filiere forestali
(RSI, analisi del rischio, Due Diligence...)



Servizi ambientali foreste e PES
(studi fattibilità, reporting, standardizzazione...)



Sviluppo rurale e cooperazione
(marketing territoriale, governance, coop-sviluppo ...)

www.etifor.net

The screenshot shows a website page for 'THE FOREST MANAGEMENT AUDITOR OF TOMORROW'. The page features a navigation menu with options like Home, About, Services, Projects, News, and Contact. The main content area is titled 'Intensive training course' and 'Palena (Italy) - 10-14th October 2011'. It describes a course for forest management auditing, mentioning that participants will be directly involved as a protagonist. A photograph of a forest landscape is included on the right side of the page.

Fondamentale
è mantenere il
buffet ricco...

... e creare le
motivazioni tra
i responsabili
della sua
gestione

